

# Seletivo Processo

2012

Modalidade  
Presencial  
Edital 10/2011

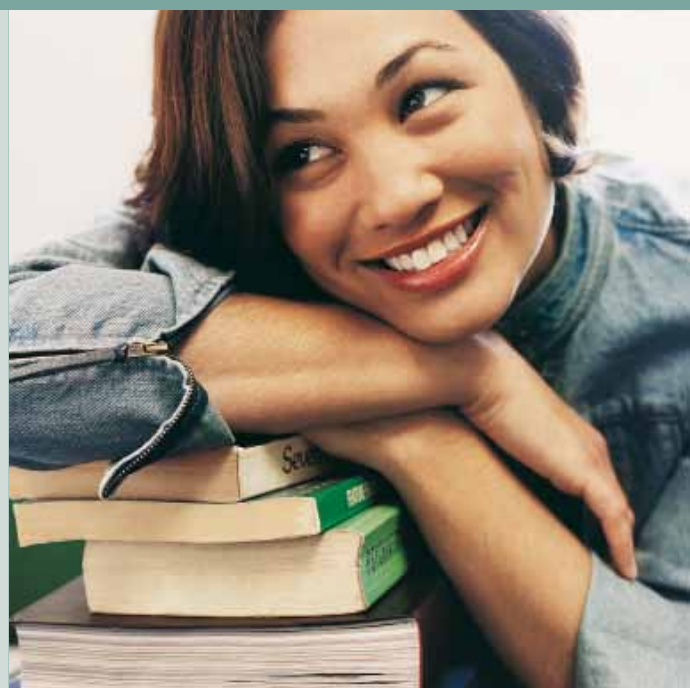
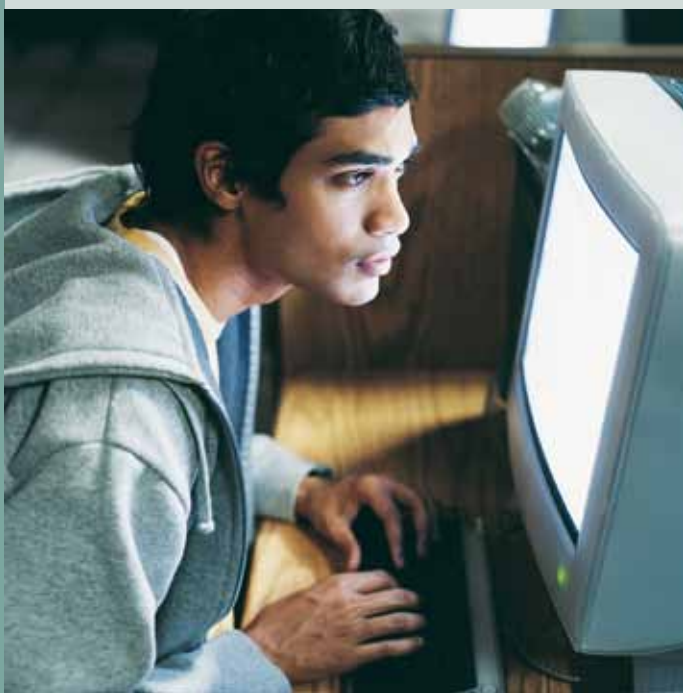

# 1 Processo seletivo nº 010/2011

**Autorizada pela Portaria n. 1.179 – 16/10/1998**

## 1.1 Processo Seletivo

- ◆ A FAEL – Faculdade Educacional da Lapa mantida pela Sociedade Técnica Educacional da Lapa, ambas localizadas na Rodovia Deputado Olívio Belich km 30, n. 620, Lapa, Paraná, CNPJ 02558975/0001-65, tornam públicas as normativas dos Processo Seletivo Tradicional que se realizará nos dias 11 de dezembro de 2011 e 29 de janeiro de 2012, bem como as normativas do Processo Seletivo Agendado previsto e organizado por este edital.
- ◆ A FAEL é autorizada pela Portaria Ministerial n. 1179 de 16/10/98 com publicação em Diário Oficial da União em 20/10/98 e reconhecida pela Portaria n. 744 de 21/03/06 com publicação em Diário Oficial da União em 22/03/06.

## 1.2 Os cursos aos quais se refere este edital são:

- ◆ **Pedagogia** – Licenciatura Plena – reconhecido pela Portaria Ministerial 744 de 21/03/06 com 8 semestres de duração, regime semestral, noturno, com 100 vagas e mensalidades de R\$ 320,25 com 15% de desconto na pontualidade.
- ◆ **Administração** – Bacharelado – reconhecido pela Portaria Ministerial 744 de 21/03/06 com 08 semestres de duração, semestral, noturno, 500 vagas, com mensalidades de R\$ 372,75 com 15% de desconto na pontualidade.

## 1.3 Inscrições

- ◆ As inscrições serão feitas na sede da FAEL e também pela internet através do site <<http://www.fael.edu.br>> com o pagamento da taxa de R\$35,00 (trinta e cinco reais) na sede da FAEL.
- ◆ No ato da inscrição o candidato terá acesso ao manual do candidato com todas as informações sobre os testes seletivos que reza este Edital.
- ◆ O resultado será divulgado 72 horas após a prova, em edital próprio na sede da Faculdade. Todos os processos de inscrição, prova, divulgação e matrículas são organizados por este edital.

Osiris Manne Bastos

Presidente da Comissão do Processo Seletivo

## A Faculdade Educacional da Lapa, mantida pela Sociedade Técnica Educacional da Lapa S/C Ltda, torna público:

### 2 Processo de Seleção

2.1 O processo de seleção será feito pelo método classificatório, por meio de redação e avaliação objetiva. A redação tem caráter eliminatório, não sendo aprovado o candidato que obtiver nota menor que 4,0 pontos. Enquanto a prova objetiva avaliará os conteúdos das ciências exatas.

Os candidatos que participaram do ENEM- Exame Nacional do Ensino Médio, e obtiveram média geral de no mínimo 500 pontos, podem concorrer a vaga com a média geral do ENEM. Este candidato deve fazer sua inscrição e protocolar o documento do Ministério da Educação que comprove a média geral do ENEM.

Para estes candidatos é facultativa a prova, podendo fazer o teste seletivo ou não fazê-lo, concorrendo com a média geral do ENEM.

2.1.1 Os temas tomados como referência para elaboração da prova objetiva são:

- ◆ Conjuntos: reunião, intercessão, diferença e aplicação à resolução de problemas. Conjuntos numéricos: N, Z, Q e R: divisibilidade, decomposição em fatores primos, máximo divisor comum, operações aritméticas, potencialização e radiciação.
- ◆ Equações, inequações e sistemas: equações: resolução de equações de primeiro grau e segundo grau com uma ou duas variáveis, conjunto-solução – Sistema de equações e inequações de duas ou três variáveis - representação gráfica, resolução, conjunto-solução.
- ◆ Polinômios e equações algébricas – operações com polinômios.
- ◆ Funções: conceito, funções reais de variável real, gráficos, paridade, funções de primeiro e segundo graus.
- ◆ Progressão aritmética e geométrica-exercícios.
- ◆ Análise combinatória e probabilidade.
- ◆ Geometria plana-área-perímetro.
- ◆ Geometria espacial – retas e planos – cálculo de áreas e volumes.

2.2 A classificação dos candidatos será feita na ordem decrescente dos resultados obtidos, não se admitindo revisão de provas nem recurso quanto ao seu conteúdo ou julgamento. No caso de empate entre candidatos, o melhor classificado será o candidato com nota maior na redação.

2.3 Os resultados do Processo de Seleção serão válidos apenas para calendário 2012.

2.4 Os candidatos classificados serão chamados através de Edital afixados nas dependências do campus da FAEL.

2.5 Só será confirmada abertura de turma para os cursos que preencherem no mínimo 70% das vagas ofertadas. Caso o curso tenha como demanda um percentual inferior a 70%, a Faculdade Educacional da Lapa, mantida pela Sociedade Técnica Educacional da Lapa, torna

público que reservará seu direito de não abrir a turma, sem prejuízo para as partes.

- 2.6 Os documentos exigidos para a realização da prova são os seguintes:
- ◆ Cédula de identidade ou outro documento oficial de identificação;
  - ◆ Comprovante do pagamento da taxa de inscrição.
- 2.7 O horário de atendimento para inscrições é das 14h às 21h na sede da Faculdade.
- 2.8 Documentos necessários para a inscrição:
- ◆ Requerimento de Inscrição preenchido e assinado;
  - ◆ Fotocópia da Cédula de Identidade;
  - ◆ 1 foto 3x4 recente;
  - ◆ Comprovante do pagamento de inscrição;
  - ◆ Comprovante de conclusão do ensino médio no Brasil.

Observação: caso o candidato tenha concluído Ensino Médio no exterior será necessário apresentação do ato de convalidação por órgão competente no Brasil (MEC).

- 2.9 Por ocasião da matrícula, o candidato deverá apresentar os seguintes documentos em fotocópia e original:
- ◆ Certidão de nascimento ou casamento, sem tarja;
  - ◆ Carteira de Identidade;
  - ◆ C.P.F.;
  - ◆ Histórico Escolar de Ensino Médio ou equivalente e certificado de Ensino Médio, quando for o caso de cursos técnicos;
  - ◆ Para o caso de estudos de Ensino Médio ou equivalente, realizados no Exterior, os mesmos deverão ser convalidados juntos à Secretaria de Educação;
  - ◆ No caso de diploma de Ensino Superior, duas fotocópias autenticadas do mesmo, frente e verso, devidamente registrado no MEC;
  - ◆ 2 fotos 3X4 recentes;
  - ◆ Comprovante de pagamento de parcela prevista no Contrato de Prestação de Serviços Educacionais (primeira mensalidade paga no ato da matrícula).
- 2.10 O candidato que não apresentar a documentação completa e em ordem no ato da matrícula, perderá o direito à vaga.
- 2.11 Outras informações poderão ser obtidas pelo fone (41) 3622-2270 ou (41) 3622 5551.
- 2.12 Todas as informações sobre os cursos, mensalidades, semestralidades, contratos e política de descontos, estão disponíveis no site <<http://www.fael.edu.br>> no menu “Graduação Presencial”.

### 3 Datas de inscrição e matrícula

- 3.1 Para o teste seletivo a ser realizado no dia 11/12/2011, as inscrições poderão ser feitas do dia 16/11/2011 até o dia 09/12/2011, na sede da Fael, na cidade da Lapa com pagamento da taxa de R\$ 35,00 (trinta e cinco reais). O resultado será divulgado no dia 14/12/2011 na Fael.
- 3.2 Para o teste seletivo realizado no dia 29/01/2012, as inscrições poderão ser feitas do dia 16/01/2012 até o dia 27/01/2012, na sede da FAEL, na cidade da Lapa, com pagamento da taxa de R\$ 35,00 (trinta e cinco reais). O resultado será divulgado no dia 02/02/2012 na FAEL.

**Observação:** Horário das provas: 15:00h - horário de Brasília. Recomendamos aos alunos chegarem no local da prova (FAEL) com 30 minutos de antecedência.

### 4 Processo Seletivo Agendado

- 4.1 Para esta modalidade o candidato poderá fazer sua inscrição na sede da Fael, do dia 16/11/2011 até o dia 24/02/2012, com pagamento da taxa de R\$ 35,00 ( trinta e cinco reais). A prova será agendada diretamente com o candidato em dia e hora pré- estabelecidos no ato da inscrição. Todas as operações, o resultado do teste e as matrículas serão de acordo com o período de agendamento.

### 5 Das Matrículas

- ◆ Para o vestibular realizado no dia 11/12/2011 as matrículas poderão ser feitas entre o período de 14/12/2011 a 23/12/2011.
- ◆ Para o Vestibular realizado no dia 29/01/2012 as matrículas poderão ser feitas entre o período no dia 01/02 a 10/02/2012

Lapa-PR, 11 de novembro de 2011.

Osiris Manne Bastos  
Presidente da Comissão do Processo Seletivo.

**FAEL – Faculdade Educacional da Lapa**  
**Reconhecida pela portaria ministerial n. 744 DOU 22/03/2006**

**PROCESSO SELETIVO – 2012**

**Requerimento De Inscrição**

Dados Cadastrais

Controle Interno

1 – Nome

2 – Identidade

3 – Estado

4 – Data de Nascimento

5 – Sexo

M  F

6 – CPF

7 – Fone Residencial

Fone Com. / Contado

8 – Endereço

Rua. Av

n°

Cidade

Est.

CEP

9 – Mão que escreve

Direita  Esquerda

10 - É portador de necessidades especiais

Sim  Não

**OPÇÕES DE CURSO**

Marque, no quadro abaixo, o curso preferencial:

CURSOS		OPÇÃO
<b>Administração</b>	Noturno	
<b>Pedagogia</b>	Noturno	

A FAEL foi indicada por algum aluno(a)? Em caso positivo, qual o nome do(a) aluno(a)? \_\_\_\_\_

- ◆ Inscrição no Processo Seletivo 2012 da FAEL e declara estar ciente e de acordo com todas as condições constantes no Edital 10/2011.
- ◆ data de realização do vestibular: consultar Edital 10/2011 no site <<http://www.fael.edu.br>>.

Lapa, / / .

Assinatura: \_\_\_\_\_